景林天主教小學
King Lam Catholic Primary School
新界將軍澳寶琳北路 38 號景林邨
King Lam Estate, 38 Po Lam Road North, Tseung Kwan O, N.T.
Tel: 2703 0499 Fax: 2704 0977 Website: www.klcps.edu.hk

# 申請借用校園外牆懸掛橫額表格【2023-24 年度】

申請團體名稱：_____

申請團體地址：_____

申請目的及內容：_____

_____(隨表格**必須**附上橫額樣辦副本供本校審批)

申請懸掛日期：_____(1-9-2023 至 15-7-2024以內)

橫額送抵本校確實日期：_____(送貨前請致電通知)

申請區域：
(請加上「✓」號)

| | | |
|---|---|---|
| ☐ A1 區： 3500mm 闊 × 1050mm 高 （一幅） | ☐ 核准申請（由本校填寫） |
| ☐ A2 區： 3800mm 闊 × 1050mm 高 （一幅） | ☐ 核准申請（由本校填寫） |
| ☐ B1 區： 1850mm 闊 × 1600mm 高 （一幅） | ☐ 核准申請（由本校填寫） |
| ☐ B2 區： 3060mm 闊 × 1200mm 高 （一幅） | ☐ 核准申請（由本校填寫） |
| ☐ C 區： 2900mm 闊 × 1200mm 高 （一幅） | ☐ 核准申請（由本校填寫） |

*橫額懸掛位置最終由本校全權作編配及安排。

負責人姓名：_____負責人簽署及團體蓋印：_____

聯絡電話：_____傳真：_____交表日期：_____

---

**【申請規則及注意項】**

1. 申請期為每年八月，費用暫免。(每學年須重新辦理手續)
2. **送來之橫額必須夾附白色膠索帶 (長 10吋，50 條裝)，未有附上者概不受理。**
3. **橫額須四邊包邊及四邊平均打雞眼。**
4. 查詢及索取申請表格，請致電 2703 0499 與校務處聯絡，或於本校網頁 www.klcps.edu.hk 【代掛橫額申請】下載。
5. 如有需要，本校毋須通知申請團體而暫停所有橫額之懸掛。
6. 為確保本校外牆觀瞻，請注意橫額內容、色彩及尺寸規定，並必需在**橫額下方**註明「**This banner is permitted to place on the wall of King Lam Catholic Primary School. 此橫額經景林天主教小學准許於外牆展示**」之字句。商業廣告宣傳品不予受理。
7. 本校保留修訂上述申請規則權利。

本校外牆橫額(A 區)

本校外牆橫額(B 區)

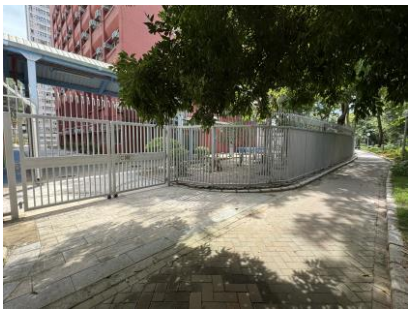
本校外牆橫額(C 區)